



Instituto Nacional de Bosques
Más bosques. Más vida

Incalculables tesoros de la vida silvestre, se encuentran en los parques nacionales del INAB

Bajo el lema **“Alianzas para la conservación de la vida silvestre”**, el Instituto Nacional de Bosques (INAB) se suma a la conmemoración del Día Mundial de la Vida Silvestre, reconociendo el incalculable valor de la gran variedad de especies silvestres de fauna y flora que habitan en los parques nacionales administrados por INAB, los cuales son: Parque Nacional El Rosario, Parque Nacional Laguna Lachuá, Parque Nacional Las Victorias, Parque Nacional Laguna del Pino y Parque Nacional Volcán de Pacaya y Laguna de Calderas.

Dentro de los parques podemos encontrar 500 especies de fauna, conformados por aves, mamíferos, reptiles, anfibios y peces; Más de 50 de estas especies se encuentran bajo algún grado de amenaza o en peligro de extinción. También son hábitat de 900 especies de árboles y flora; entre las



Parque Nacional El Rosario

que podemos encontrar: árboles de cedro (*Cedrela odorata*), caoba (*Swietenia macrophylla*), liquidámbar (*Liquidambar styraciflua*), Santa María (*Calophyllum brasiliense*), Ramón blanco (*Brosimum allicastrum Sw.*), gran variedad de encinos, pinos y diferentes especies de orquídeas, tillandsias, helechos y musgos. Más de 100 de estas especies se encuentran bajo algún grado de amenazada o en peligro de extinción.

Sé parte del cambio y súmate a cuidar la naturaleza, al visitar bosques y parques nacionales: previene incendios forestales, denunciar tallas ilegales y no contaminar.



DÍA MUNDIAL DE LA VIDA SILVESTRE
3 MARZO

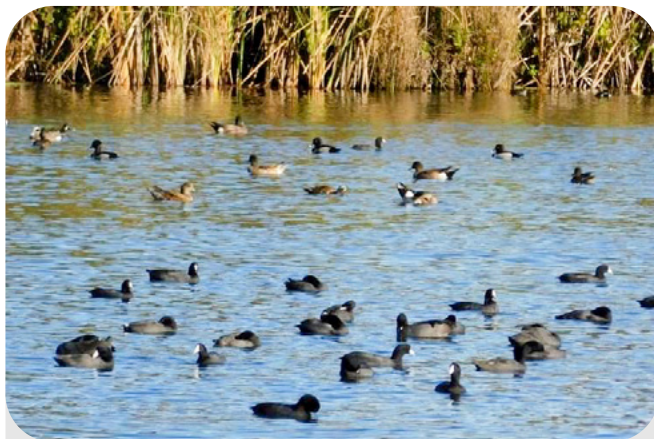

Parque Laguna El Pino

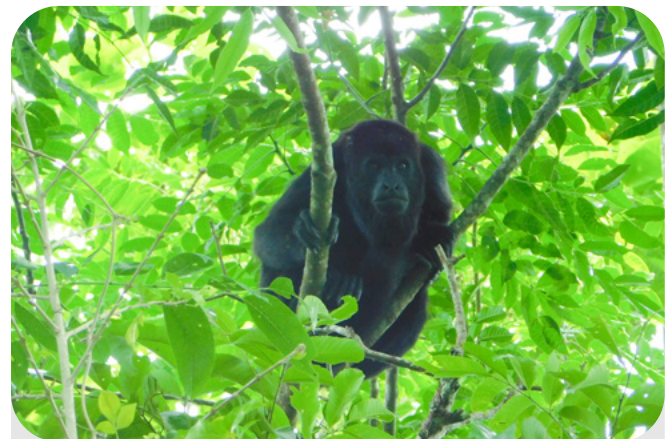

Parque Nacional El Rosario